

AB ZID L1, L=49,2m
(pogled)

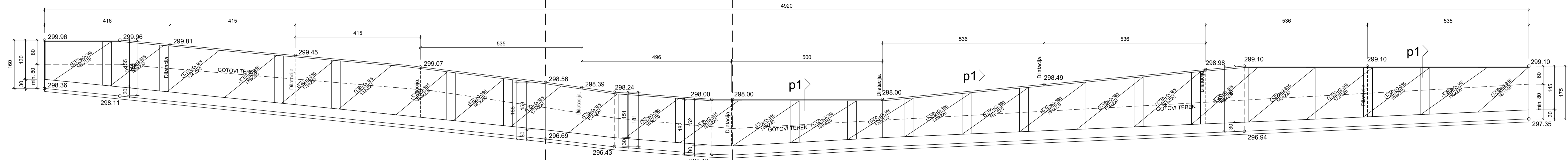

Palice poz.1 kakor tudi mreže se na mestih dilatacij prereže in odrezan kos uporabi v naslednji kampađi. Posamezne potrebne dolžine palic poz.1 se nareže na licu mesta iz celih palic(6m).

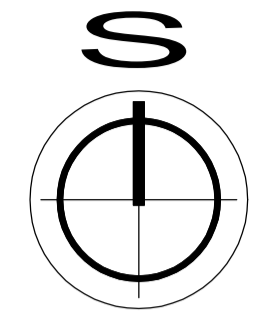
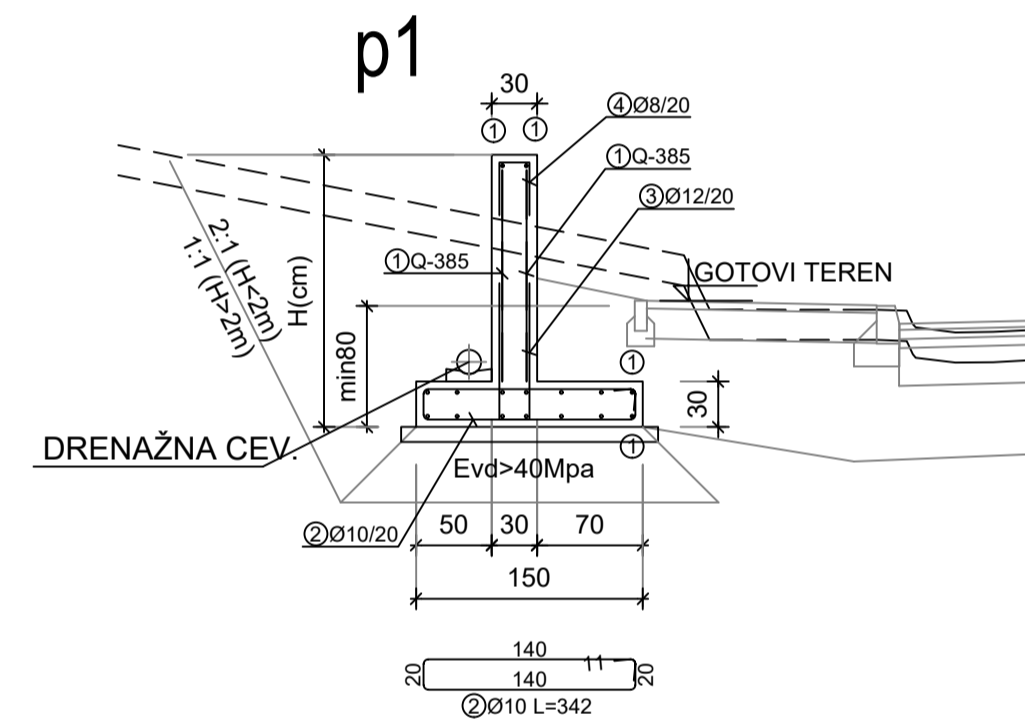
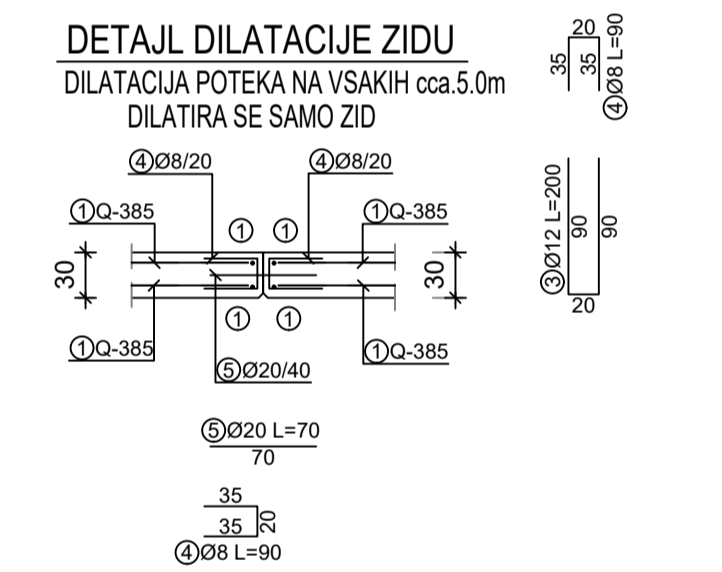

Armaturene palice se podaljšujejo s preklpom 50xØ palice.
Zaščitni sloj betona je 5,0cm.
Beton: C25/35 (XC2 PV-I)...temeljna peta C30/37 (XC4/XF3 PV-II).....zid
Kvaliteta armature je B500.
Q-mreže je prečni preklp 3 okna (30cm).

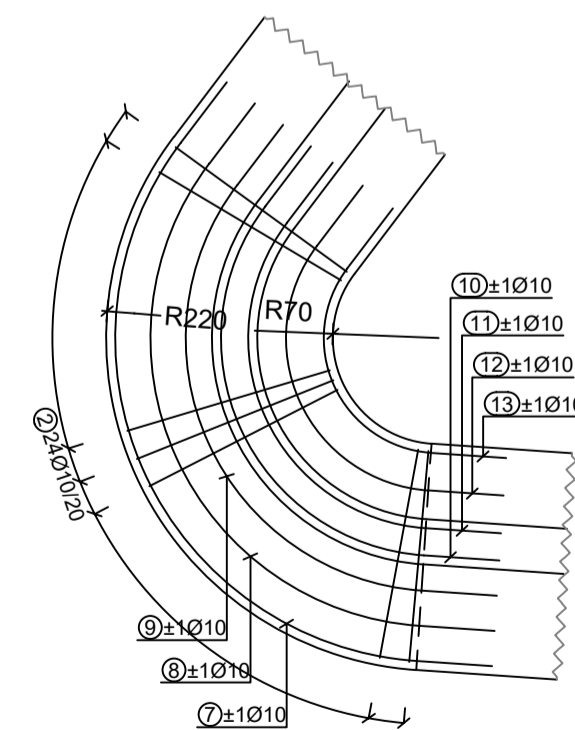

AB ZID L1, L=49,2m
(tloris)

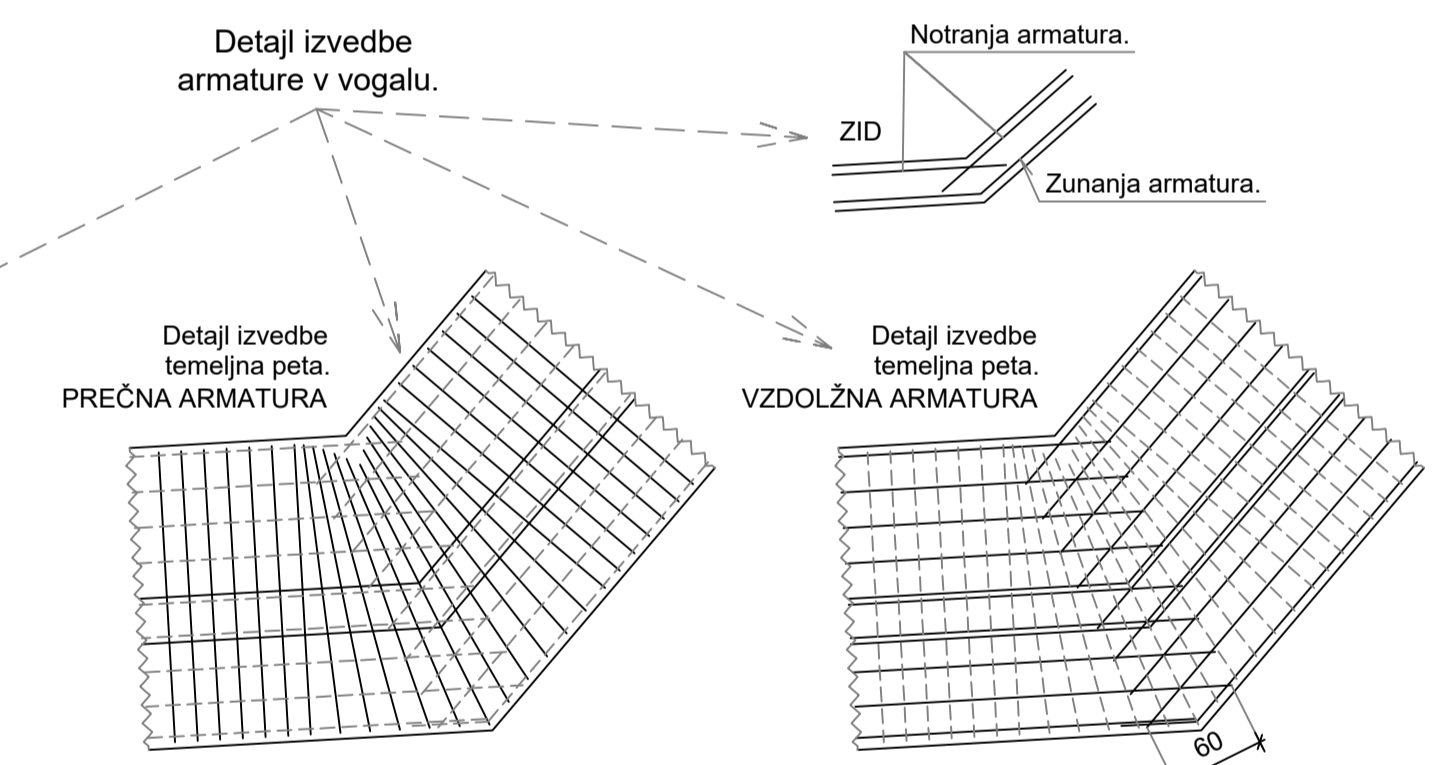
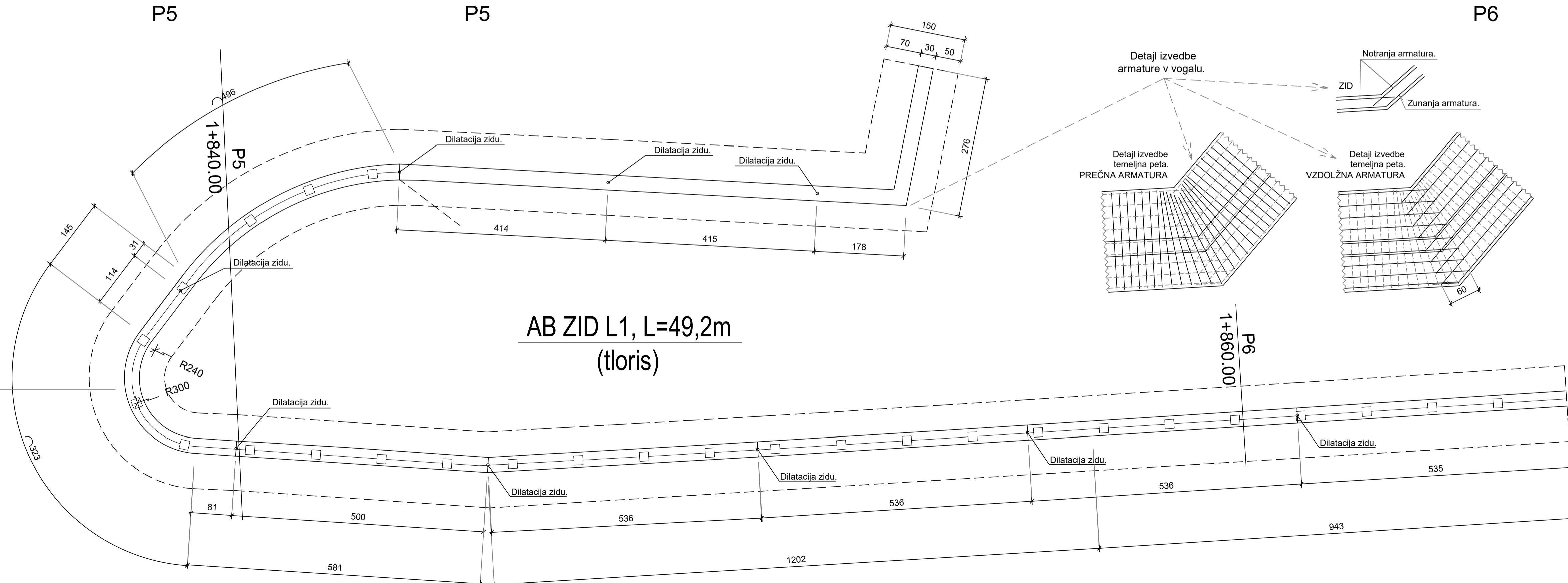

RS, Ministrstvo za infrastrukturo Direkcija Republike Slovenije za infrastrukturo Hajdrihova ulica 2a, 1000 Ljubljana		investor	
Savaprojekt, d.d. Cesta krških žrtev 59, 8270 Krško		projekant	
naziv gradnje: Rekonstrukcija ceste skozi Dol pri Hrastniku, na R1-221/1222 Hrastnik-Šmarjeta, od km 1.860 do km 2.400			
del gradnje:			
VP:	Momir Bogdan u.d.i.k.t.	025 G-2527	
VN:	Luka Gram, u.d.i.g.	025 G-4008	
EP:	Eva Filipčič, m.i.g.	025 G-4006	
ime prikaza: AB zid L1			
vrsta prikaza: 2 Načrt s področja gradbeništva			
2/2 - Načrt opornih in podpornih konstrukcij			
datum:	feb. 2025	merilo:	1:50
SP:	1222	projekcija:	0029.00
VP:	004.2162	vrsta dok.:	19125-00 P21
VN:	G.271.01	s.p. načr:	2/2
EP:		št. prikaza:	101
		št. lista:	01
		spram:	0